

Información de hospitales de parto



Eisner Health desea que elijas el hospital que sea adecuado para ti. Cada hospital al que te refiere Eisner Health cuenta con un obstetra-ginecólogo (OBGYN) y un anestesiólogo (un médico que ayuda a controlar el dolor durante el parto) disponibles las 24 horas, los 7 días de la semana. Cada hospital es diferente; algunos hospitales tienen:

- Parteras
- Unidades de cuidados especiales para recién nacidos
- Médicos internos/en formación
- Habitaciones privadas para el posparto
- Ligadura de trompas posparto incluso después de un parto vaginal

Para obtener apoyo en la lactancia, llame a nuestra Línea de Ayuda para la Lactancia al **(213) 747-5542**.



Estamos aquí para ayudarte a tomar la mejor decisión para ti y tu bebé. Ponte en contacto con nuestro Enlace Perinatal al **(213) 588-0395** o envía un correo electrónico a prenatal.ed@eisnerhealth.org para recibir apoyo.



eisnerhealth.org
[@EisnerHealth](https://www.facebook.com/EisnerHealth)
[@eisner_health](https://www.instagram.com/eisner_health)

California Hospital Medical Center

1401 S. Grand Ave., Los Angeles, CA 90015

Índice de Parto por Cesárea para embarazos primerizos de bajo riesgo (NTSV) (menor es mejor)

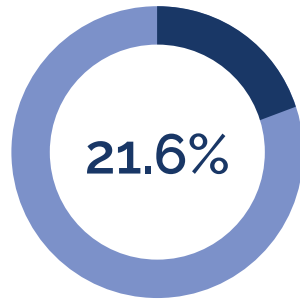

5 de cada 10 recién nacidos son amamantados exclusivamente al momento del alta.

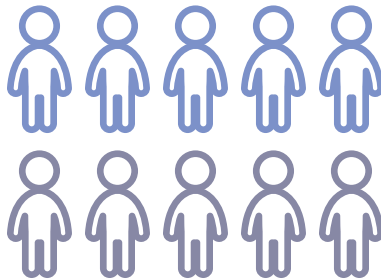

Números importantes:

Main number: (213) 748-2411

Labor and delivery: (213) 742-5710

Hospital tours: (213) 742-6083

Índice de Partos vaginales después de una cesárea previa (PVDC)

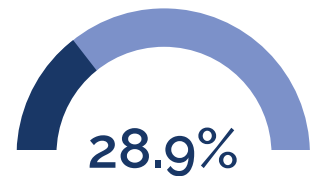

**Eisner Health ofrece visitas guiadas a las instalaciones de maternidad en asociación con el Hospital California mensualmente.*

MLK Community Hospital

1680 E. 120th St., Los Angeles, CA 90059

Índice de Parto por Cesárea para embarazos primerizos de bajo riesgo (NTSV) (menor es mejor)

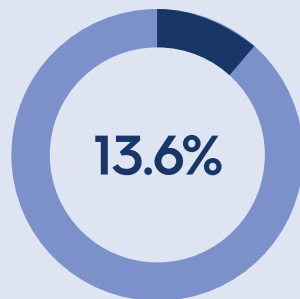

7 out of 10 recién nacidos son amamantados exclusivamente al momento del alta.

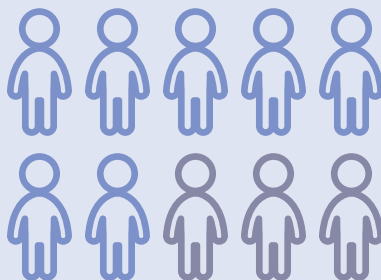

Números importantes:

Main number: (424) 338-8000

Labor and delivery: (424) 338-8233

Hospital tours: (424) 338-8852

Índice de Partos vaginales después de una cesárea previa (PVDC)

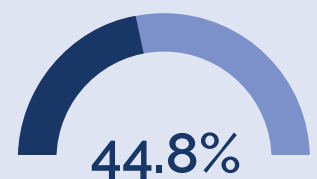

**Eisner Health ofrece visitas guiadas a las instalaciones de maternidad en asociación con el hospital MLK cada mes.*

Good Samaritan

1225 Wilshire Blvd., Los Angeles, CA 90017

Índice de Parto por Cesárea para embarazos primerizos de bajo riesgo (NTSV) (menor es mejor)

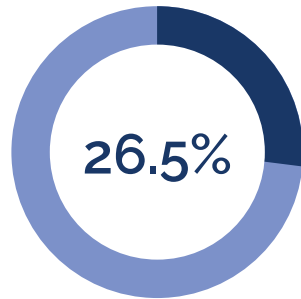

4 de cada 10 recién nacidos son amamantados exclusivamente al momento del alta.

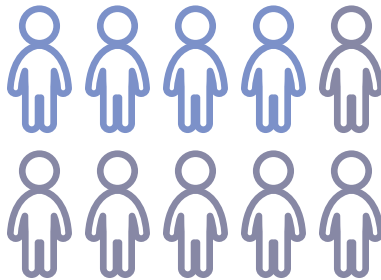

Números importantes:

Main number: (213) 977-2121

Labor and delivery: (213) 977-4100

Hospital tours: (213) 977-4091

Índice de Partos vaginales después de una cesárea previa (PVDC)

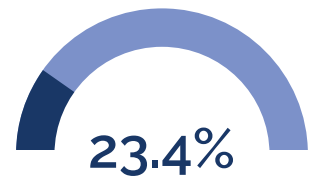

Long Beach Memorial

2801 Atlantic Ave., Long Beach, CA 90806

Índice de Parto por Cesárea para embarazos primerizos de bajo riesgo (NTSV) (menor es mejor)

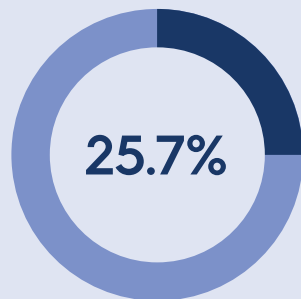

7 out of 10 recién nacidos son amamantados exclusivamente al momento del alta.

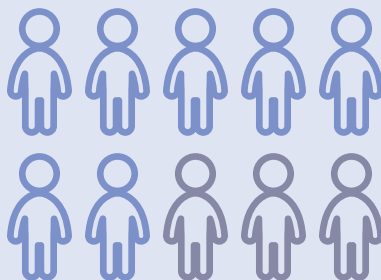

Números importantes:

Main number: (562) 933-2000

Labor and delivery: (562) 933-2711

Hospital tours: (562) 933-2000

Índice de Partos vaginales después de una cesárea previa (PVDC)

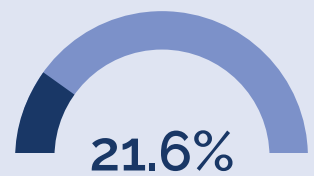

St. Francis Medical Center

3630 E. Imperial Highway, Lynwood, CA 90262

Índice de Parto por Cesárea para embarazos primerizos de bajo riesgo (NTSV) (menor es mejor)

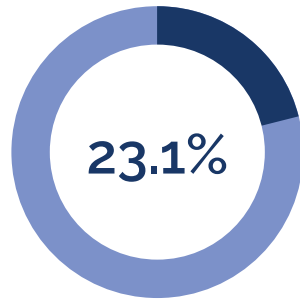

6 de cada 10 recién nacidos son amamantados exclusivamente al momento del alta.

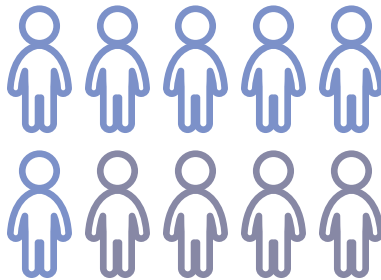

Números importantes:

Main number: (310) 900-8900

Labor and delivery: (310) 900-2021

Hospital tours: (310) 900-7350

Índice de Partos vaginales después de una cesárea previa (PVDC)

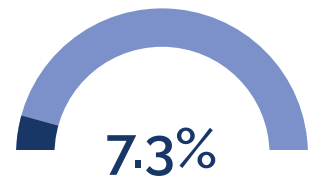

Los Angeles General Medical Center

1200 N. State St., Los Angeles, CA 90033

Índice de Parto por Cesárea para embarazos primerizos de bajo riesgo (NTSV) (menor es mejor)

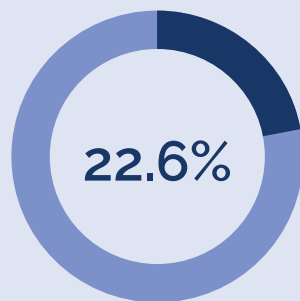

7 de cada 10 recién nacidos son amamantados exclusivamente al momento del alta.

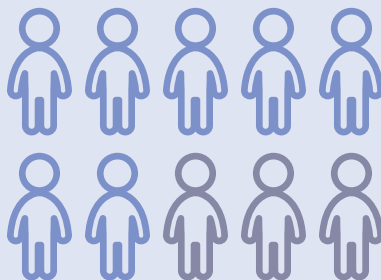

Números importantes:

Main number: (323) 226-2622

Labor and delivery: (323) 409-3302

Índice de Partos vaginales después de una cesárea previa (PVDC)

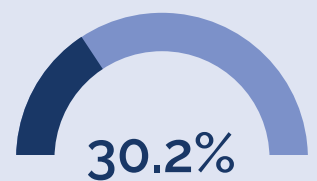

White Memorial Medical Center

1701 E. Cesar E. Chavez Ave., Los Angeles, CA 90033

Índice de Parto por Cesárea para embarazos primerizos de bajo riesgo (NTSV) (menor es mejor)

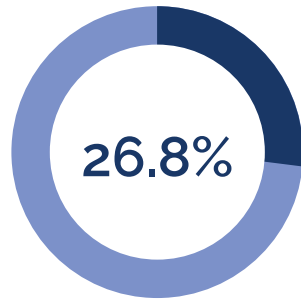

6 de cada 10 recién nacidos son amamantados exclusivamente al momento del alta.

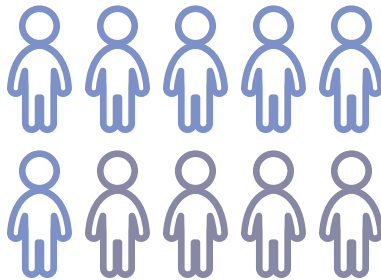

Números importantes:

Main number: (323) 260-5729
Labor and delivery: Pending
Hospital tours: (323) 422-0413

Índice de Partos vaginales después de una cesárea previa (PVDC)

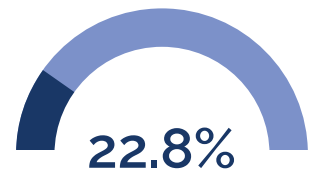

Hollywood Presbyterian

1300 N. Vermont Ave., Los Angeles, CA 90027

Índice de Parto por Cesárea para embarazos primerizos de bajo riesgo (NTSV) (menor es mejor)

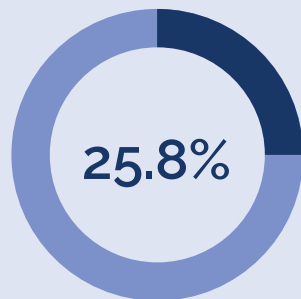

4 de cada 10 recién nacidos son amamantados exclusivamente al momento del alta.

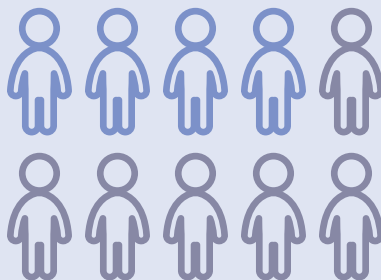

Números importantes:

Main number: (213) 413-3000
Labor and delivery: (323) 913-4803
Hospital tours: (323) 913-4909

Rate of vaginal births after a previous cesarean (VBAC) not rated.